Art. 7 de la Ley Orgánica de Transparencia y Acceso a la Información Pública - LOTAIP

Literal a1) Estructura orgánica funcional

FUENTES:
1. Estatuto de la Universidad Regional Amazónica IKIAM
Aprobado por Consejo de Educación Superior - CES
Resolución No.RPC-SO-21-No.240-2015, Art. 51
2. Resolución Comisión Gestora No.0009-IKIAM-R-SE-004-2015
Art. 1 y Art. 2

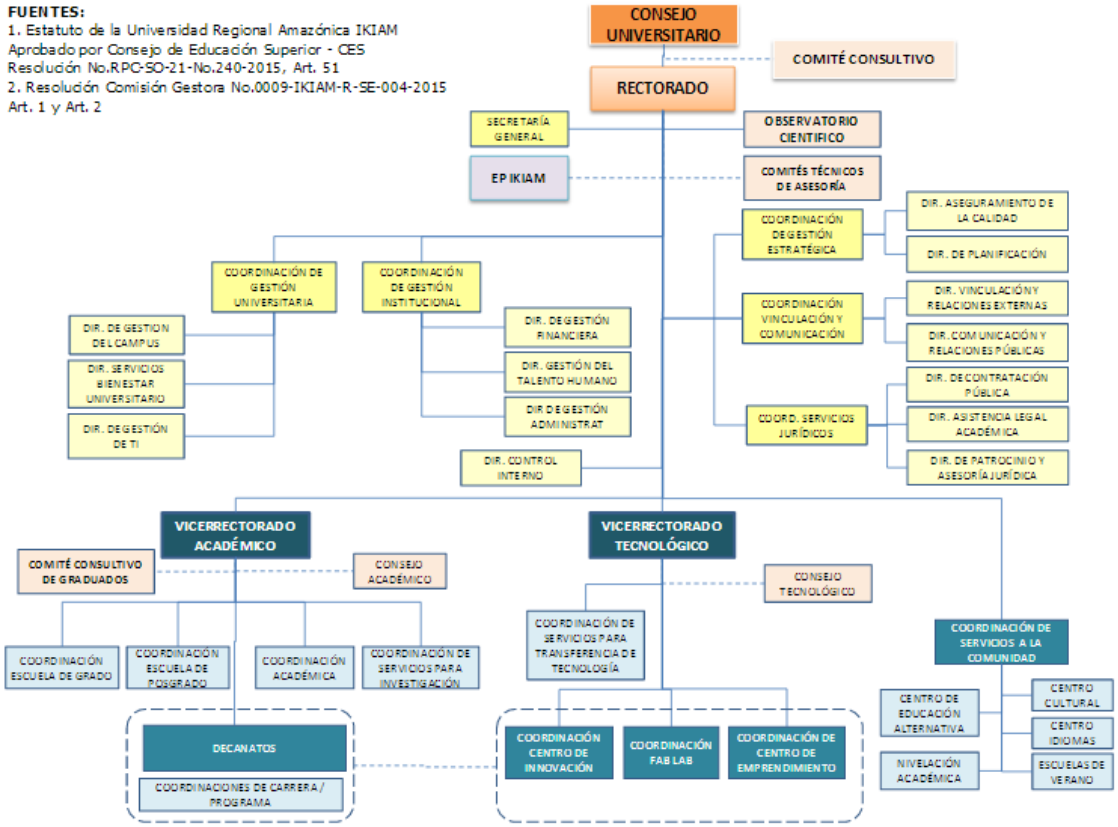

LINK PARA DESCARGAR EL ESTATUTO ORGÁNICO / ESTATUTO POR PROCESOS	Información no disponible: El estatuto orgánico por procesos se encuentra en elaboración.
FECHA ACTUALIZACIÓN DE LA INFORMACIÓN:	30/11/2016
PERIODICIDAD DE ACTUALIZACIÓN DE LA INFORMACIÓN:	MENSUAL
UNIDAD POSEEDORA DE LA INFORMACION - LITERAL a1):	COORDINACIÓN DE SERVICIOS JURÍDICOS
RESPONSABLE DE LA UNIDAD POSEEDORA DE LA INFORMACIÓN DEL LITERAL a1):	GABRIELA RIVERA ARÉVALO
CORREO ELECTRÓNICO DEL O LA RESPONSABLE DE LA UNIDAD POSEEDORA DE LA INFORMACIÓN:	gabriela.rivera@ikiam.edu.ec
NÚMERO TELEFÓNICO DEL O LA RESPONSABLE DE LA UNIDAD POSEEDORA DE LA INFORMACIÓN:	(06) 3700040 EXT. 219