Art. 7 de la Ley Orgánica de Transparencia y Acceso a la Información Pública - LOTAIP

IKIAM UNIVERSIDAD REGIONAL AMAZÓNICA

Literal a1) Estructura orgánica funcional

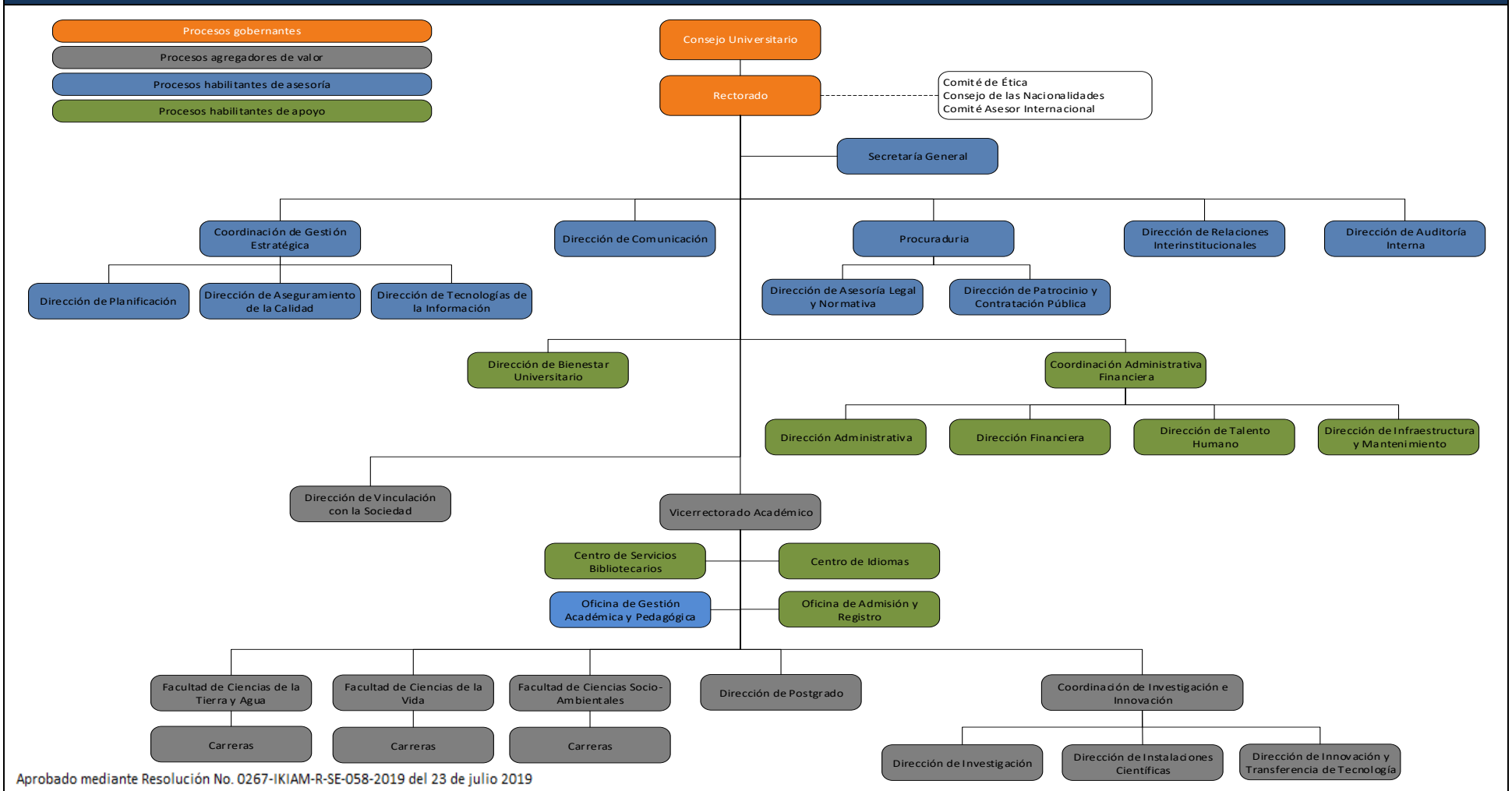

Aprobado mediante Resolución No. 0267-IKIAM-R-SE-058-2019 del 23 de julio 2019

LINK PARA DESCARGAR EL ESTATUTO ORGÁNICO / ESTATUTO POR PROCESOS	Reglamento Orgánico de Gestión Organizacional por Procesos
FECHA ACTUALIZACIÓN DE LA INFORMACIÓN:	31/7/2019
PERIODICIDAD DE ACTUALIZACIÓN DE LA INFORMACIÓN:	MENSUAL
UNIDAD POSEEDORA DE LA INFORMACIÓN - LITERAL a1):	DIRECCIÓN DE PLANIFICACIÓN
RESPONSABLE DE LA UNIDAD POSEEDORA DE LA INFORMACIÓN DEL LITERAL a1):	ING. ANIBAL FERNANDO ENRIQUEZ OJEDA
CORREO ELECTRÓNICO DEL O LA RESPONSABLE DE LA UNIDAD POSEEDORA DE LA INFORMACIÓN:	anibal.enriquez@ikiam.edu.ec
NÚMERO TELEFÓNICO DEL O LA RESPONSABLE DE LA UNIDAD POSEEDORA DE LA INFORMACIÓN:	(06) 2999160 Ext: 213